Dear 2050

HUMANS RESPOND TO CLIMATE CHANGE

https://dear2050.org/

Die Ausstellung zeigt **inspirierende Originalwerke** von Klimaforscher:-innen und Künstler:innen sowie verblüffende **Publikumsslams**, die den Klimawandel aus neuen Perspektiven beleuchten und neue Handlungs-spielräume schaffen.
Begleitet wird die Ausstellung von einer Serie spannender **Podiums-diskussionen** – ein Raum für gewagte Fragen und zukunftsweisende Antworten.

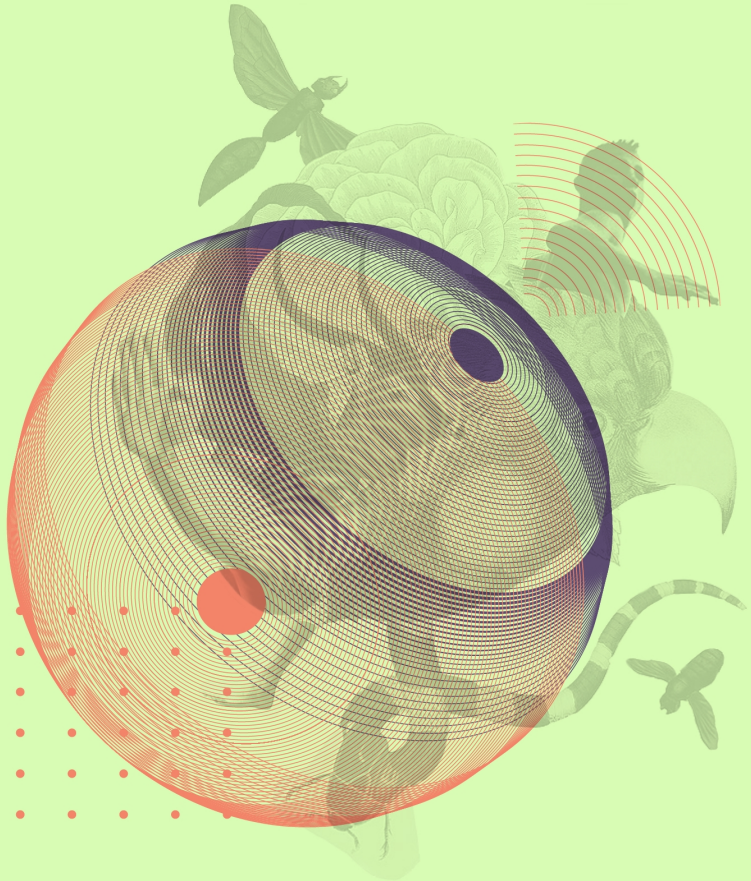

VORLÄUFIGES PROGRAMM

Ausstellung : 24. Okt. – 6. Nov., täglich von 10 – 22 Uhr
Vernissage : 24. Okt. 2020
Plenaries : 25. / 29. / 30. / 31. Okt. / 1. / 5. Nov.
Finissage und Slams : 6. Nov.

Die Kapelle bietet Platz für 100 Besucher:innen.
Die Ausstellung wird in Echtzeit online zugänglich sein.

BESTÄTIGTE SPRECHER:INNEN

Diane Burko, Malerin und Aktivistin
Prof. Jason Box, Geological Survey Denmark
Prof. Martine Rebetez, Uni Neuchatel / WSL
Dr. Friederike Rass, Projektleiterin St. Anna Forum
Prof. Thomas Stocker, Uni Bern
Marcel Bernet, Künstler

GÖNNER:INNEN

St. Anna Forum
Jubiläumsstiftung Mobiliar
AGORA / FNS (ausstehend)

St. ANNA Forum

24. Oktober – 6. November 2020

ST. ANNA-KAPELLE IM ZENTRUM ZÜRICHS

Kunst und Wissenschaft in einer Ausstellung über Antworten auf den Klimawandel

CLIMA NOSCO